



KAYSERİ ÜNİVERSİTESİ
DEVELİ SOSYAL VE BEŞERÎ BİLİMLER BİNASI
MEKÂNDA ERİŞİLEBİLİRLİK

ÜNİVERSİTE ADI: KAYSERİ ÜNİVERSİTESİ

FAKÜLTE ADI: KAYSERİ ÜNİVERSİTESİ DEVELİ SOSYAL VE BEŞERÎ BİLİMLER FAKÜLTE BİNASI

BAŞVURU FORMUNU DOLDURAN KİŞİNİN ADI SOYADI- İLETİŞİM BİLGİLERİ: Öğr. Gör. Dr. İbrahim BEKTAŞ- Kayseri Üniversitesi Engelsiz Kampüs Koordinatörü, Kayseri Üniversitesi Rektörlük Binası

Fakülte- Mekânda Erişim*

1.Yönlendirici Levha ve Uyarıcı İşaretler



a-HİSSEDİLEBİLİR KAT PLANI

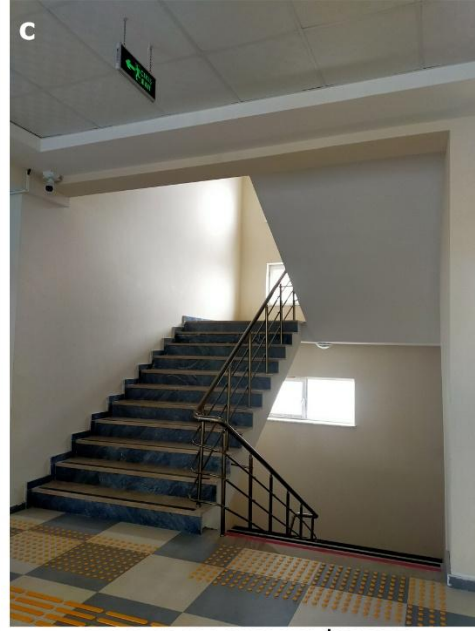

c- TAVANDAN SARKAN İŞARET PANOLARI 300 CMDEN YÜKSEKTİR



b-DUVARA MONTE BİLGİ LEVHASI
ALT 105 CM ÜST 190 CM DİR



d- SESLİ BİLGİLENDİRME CİHAZI VE
GÖRSEL İLETİŞİM ALANI

Fotoğraf 1.1. Yönlendirici Levha ve Tabelalar-1



KAYSERİ ÜNİVERSİTESİ
DEVELİ SOSYAL VE BEŞERİ NİLİMLER BİNASI
MEKÂNDA ERİŞİLEBİLİRLİK



a-SESLİ BİLGİLENDİRME CİHAZLARI

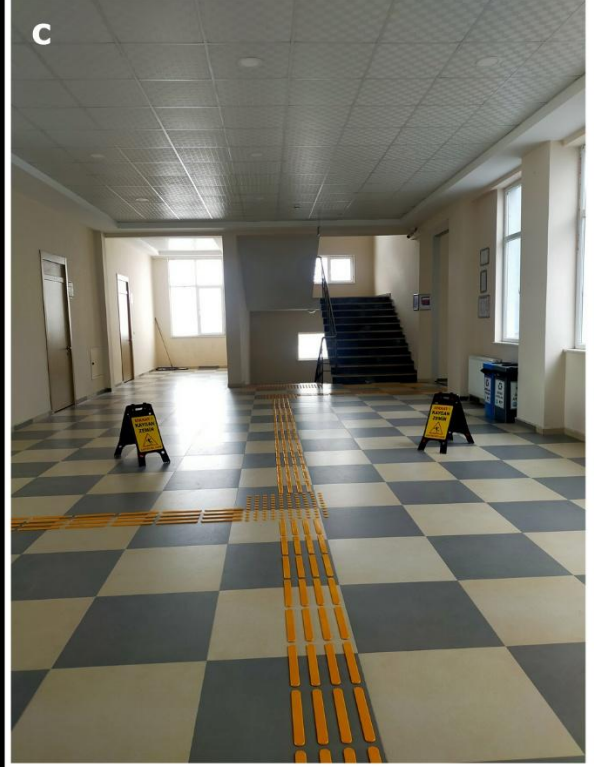

c- MOBİL UYARI LEVHALARI



b-IŞIKLI BİLGİLENDİRME LEVHASI



d- ENGEL TEŞKİL EDECEK HERHANGİ BİRŞEY BULUNMAMAKTADIR

Fotoğraf 1.2. Yönlendirici Levha ve Tabelalar-2



KAYSERİ ÜNİVERSİTESİ
DEVELİ SOSYAL VE BEŞERİ BİLİMLER BİNASI
MEKÂNDAN ERİŞİLEBİLİRLİK

2. Merdivenler



a- Merdiven ve sahanlık genişliği 180 cm.

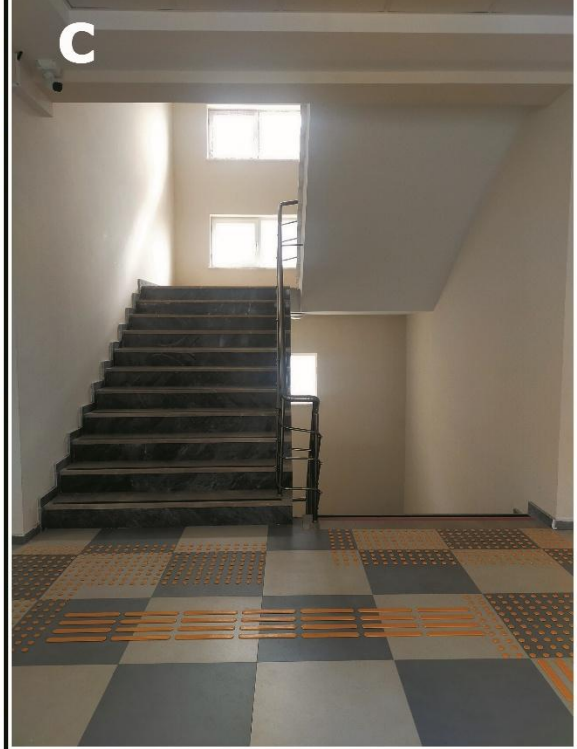

c- 10 basamaklı sahanlık uygulaması ve basamak önü hissedilebilir yüzeyler



b- Bina giriş merdivenlerinin orta kısmında korkuluk bulunmaktadır.



d- Sahanlıkta hissedilebilir yüzey ve basamaklarda zıt renkli kaymaz bant uyg.

Fotoğraf 2.2. Merdiven kol ve sahanlık genişliği, merdiven önü hissedilebilir yüzeyler ve kaymaz bant, dış merdiven korkuluk uygulaması



KAYSERİ ÜNİVERSİTESİ
DEVELİ SOSYAL VE BEŞERİ NİLİMLER BİNASI
MEKÂNDA ERİŞİLEBİLİRLİK



a- Merdiven basamak genişliği 30 cm.



c- Basamak uç çıkıntısı 0,5 cm



b- Merdiven riht yüksekliği 17,5 cm
(Binada Asansör bulunmaktadır)

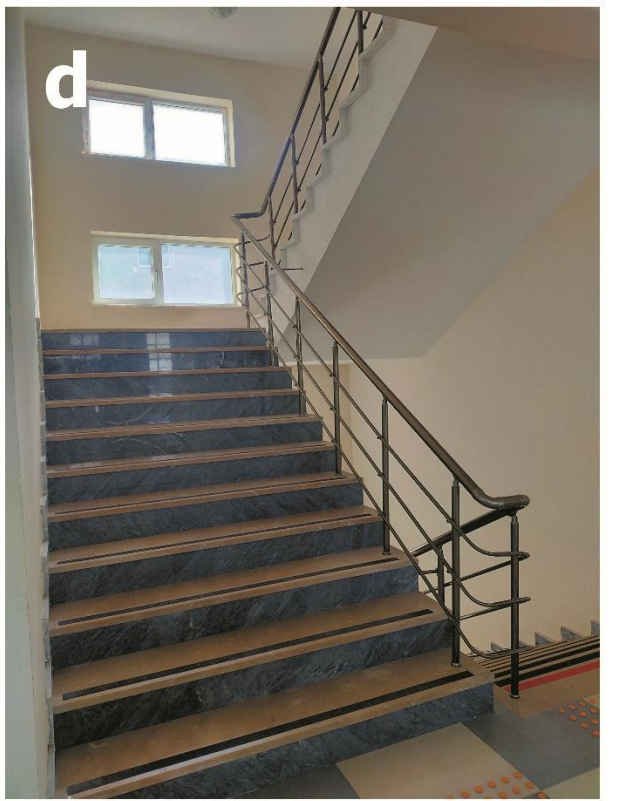

d- Merdivenler doğal ve yapay aydınlatma ile aydınlatılmaktadır

Fotoğraf 2.2. Riht yüksekliği, basamak genişliği, limonluk çıkıntısı ve merdiven aydınlatması

3.Asansörler



a-Asansör Genel Görünüm



c- Asansör Derinliği 200 cm



b- Asansör Genişliği 135 cm



d- Asansör kapı genişliği
90 cm

Fotoğraf 3.1. Tüm katlara hizmet veren asansörler, kabin içi ölçüleri, kapı ölçüleri, asansör içinde hareketi zorlaştıracak herhangi bir malzeme bulunmaması



KAYSERİ ÜNİVERSİTESİ
DEVELİ SOSYAL VE BEŞERİ NİLİMLER BİNASI
MEKÂNDAN ERİŞİLEBİLİRLİK



a-Asansör tutunma barları



b- Asansör Tutunma Barları yerden 90 cm yüksekliktedir.



c- Asansör Kontrol Panel Yüksekliği 90-120 cm



d- Asansör Kat Düğme Genişliği 2.5 cm

Fotoğraf 3.2. Asansör kabin içi tutunma barları, asansör kontrol düğmeleri



KAYSERİ ÜNİVERSİTESİ
DEVELİ SOSYAL VE BEŞERİ NİLİMLER BİNASI
MEKÂNDA ERİŞİLEBİLİRLİK



a-Asansör Çağırma Düğmesi Yerden 94 cm yükseklikte olup 3 cm boyutundadır.



b- Kat işaretleri asansörün hareket yönü ışıklı ve sesli uyarılarla desteklenmiştir.

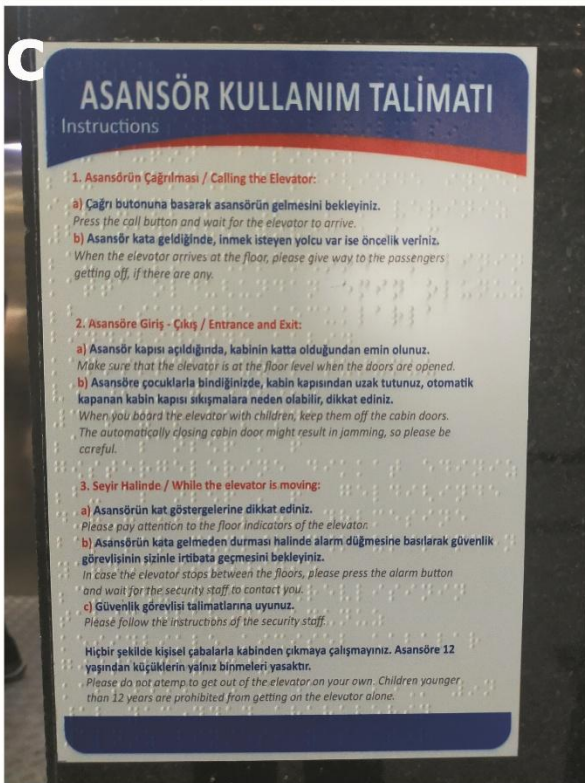

c- Braille Alfabeli Kullanım Talimatı

Fotoğraf 3.3. Asansör içi kontrol paneli, kabin dışı çağırma düğme yüksekliği ve genişliği, Asansör içi yön gösteren ışıklı ve sesli uyarı cihazları, Braille alfabesi desteği,



KAYSERİ ÜNİVERSİTESİ
DEVELİ SOSYAL VE BEŞERİ NİLİMLER BİNASI
MEKÂNDA ERİŞİLEBİLİRLİK

4.Kaldırma Platformları



a-KALDIRMA PLATFORMU GENEL GÖRÜNÜM

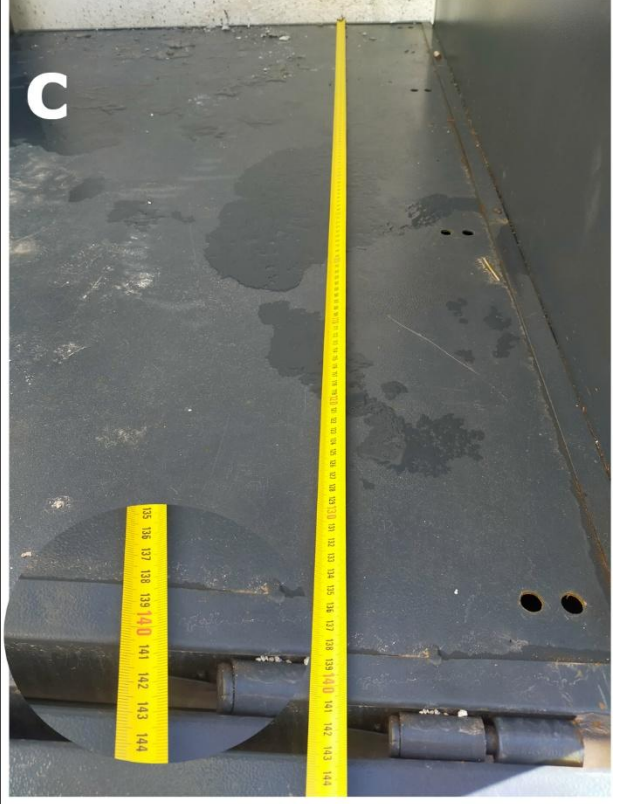

c- PLATFORM DERİNLİK 140 CM



b-PLATFORM GENİŞLİK 90 CM



d-KONTROL PANELİ YÜKSEKLİK 75 CM

Fotoğraf 4.3. Kaldırma platformu ve ölçüleri



KAYSERİ ÜNİVERSİTESİ
DEVELİ SOSYAL VE BEŞERİ NİLİMLER BİNASI
MEKÂNDAN ERİŞİLEBİLİRLİK

5.Korkuluk, Trabzan ve Tutamaklar



a- Merdiven boyunca devam eden korkuluklar



b- h 90 cm tutamak, korkuluk

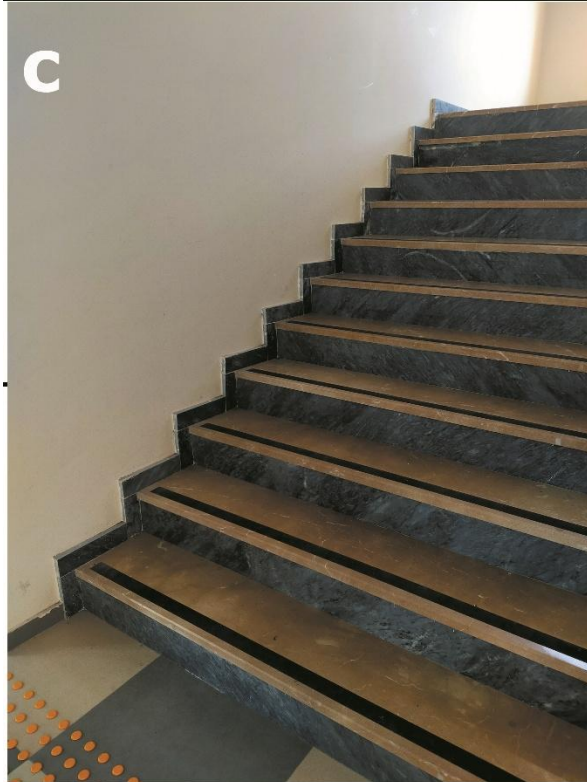

c- h 10 cm kenar takip uygulaması



d- Tutunma barı kalınlık ölçüsü

Fotoğraf 5.4. Merdiven başlangıcı ve tüm basamaklar boyunca devam eden korkuluklar, korkuluk tutunma barı çapı



KAYSERİ ÜNİVERSİTESİ
DEVELİ SOSYAL VE BEŞERİ NİLİMLER BİNASI
MEKÂNDA ERİŞİLEBİLİRLİK

6.Girişler



a-GİRİŞ GENEL GÖRÜNÜM

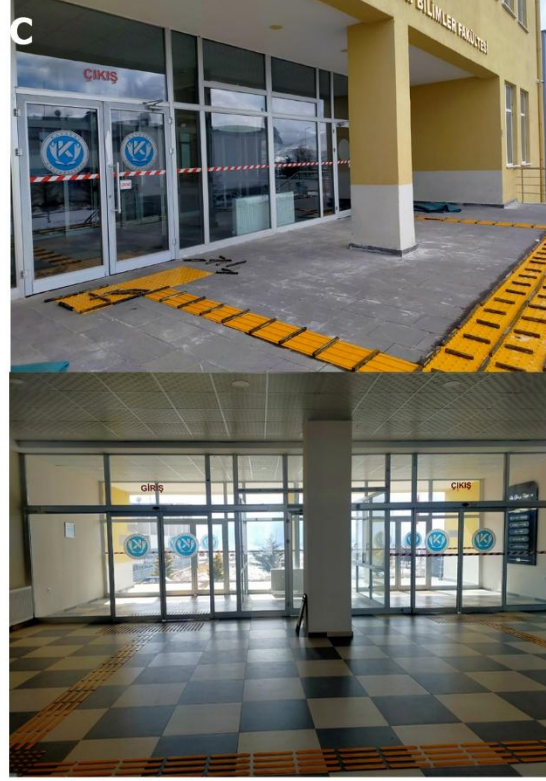

c- GİRİŞ ÖNÜ MANEVRA ALANI



b-PLATFORM İLE ULAŞIM



d-GİRİŞ-ÇIKIŞ KAPISI 200 CM

Fotoğraf 6.5. Bina girişi



KAYSERİ ÜNİVERSİTESİ
DEVELİ SOSYAL VE BEŞERİ NİLİMLER BİNASI
MEKÂNDA ERİŞİLEBİLİRLİK

7.Acil Çıkışlar ve Kurtarma Alanları



a- SESLİ VE GÖRSEL İKAZ YÖNLENDİRME



c- SESLİ ÇIKIŞ YÖNLENDİRME



b- SESLİ İKAZ CİHAZLARI



d- FOSFORLU ACİL ÇIKIŞ YÖNLENDİRMELERİ

Fotoğraf 7.6. Acil Çıkış Sesli ve Görsel Uyarı cihazları



KAYSERİ ÜNİVERSİTESİ
DEVELİ SOSYAL VE BEŞERİ BİLİMLER BİNASI
MEKÂNDAN ERİŞİLEBİLİRLİK

8.Geçit, Hol ve Koridorlar

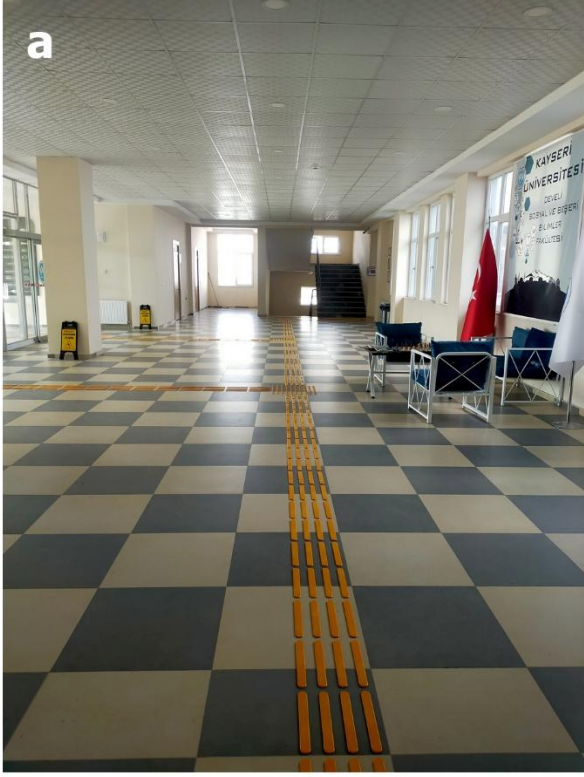

a-GİRİŞ HOLÜ 600 CM



c- KAPI ÖLÇÜSÜ



b-KAT HOLÜ 245 CM



d-KAT HOLÜ 190 CM

Fotoğraf 8.7. Develi Sosyal ve Beşerî Bilimler Fakültesi koridor ve ölçüleri



KAYSERİ ÜNİVERSİTESİ
DEVELİ SOSYAL VE BEŞERİ NİLİMLER BİNASI
MEKÂNDA ERİŞİLEBİLİRLİK

9.Kapılar



a-GİRİŞ KAPISI 200 CM



c- KAPI KOLU VE YÜKSEKLİĞİ 100 CM



b-ÇİFT KANATLI KAPI 200 CM

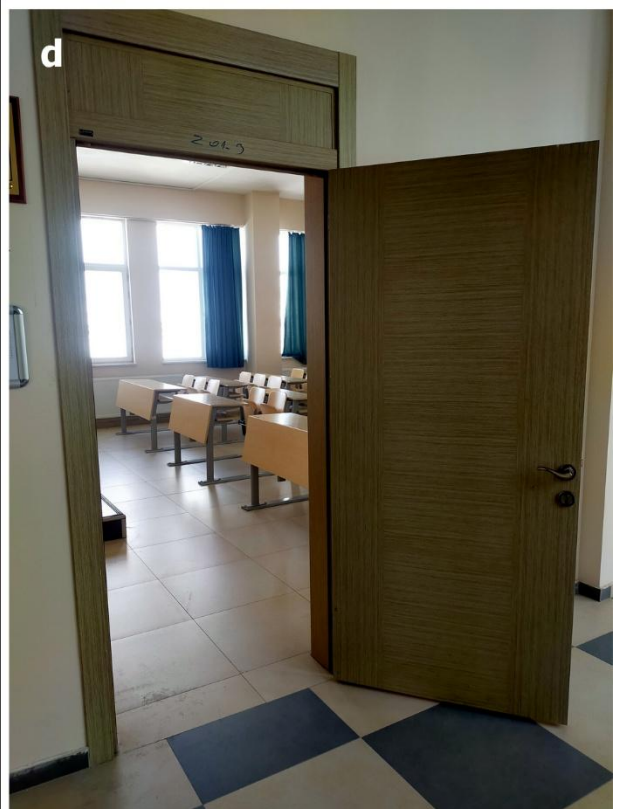

d-TEK KANATLI KAPI 90 CM

Fotoğraf 9.1. Develi Sosyal ve Beşerî Bilimler Fakültesi binasındaki kapı bilgileri



KAYSERİ ÜNİVERSİTESİ
DEVELİ SOSYAL VE BEŞERİ BİLİMLER BİNASI
MEKÂNDAN ERİŞİLEBİLİRLİK

10. Pencereler



a-BİNADAKİ PENCERELER DIŞ GÖRÜNÜŞÜ



B- BİNADAKİ PENCERELER İÇERİDEN GÖRÜNÜŞÜ

Fotoğraf 10.1. Develi Sosyal ve Beşerî Bilimler Fakültesi binasındaki pencere bilgileri

11. İç Mekânda Dolaşım

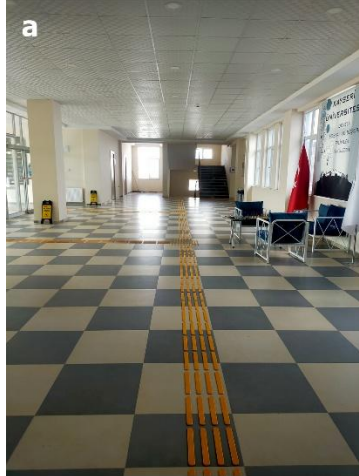

a-BİNA GİRİŞ HOLÜ



c- SESLİ YÖNLENDİRME CİHAZI



b-KAT YÖNLENDİRME TABELASI



d-CAM YÜZEYLERE UYARICI BANT

Fotoğraf 11.1. Develi Sosyal ve Beşerî Bilimler Fakültesi binası iç mekânda dolaşım



KAYSERİ ÜNİVERSİTESİ
DEVELİ SOSYAL VE BEŞERİ NİLİMLER BİNASI
MEKÂNDAN ERİŞİLEBİLİRLİK

12.Odalar

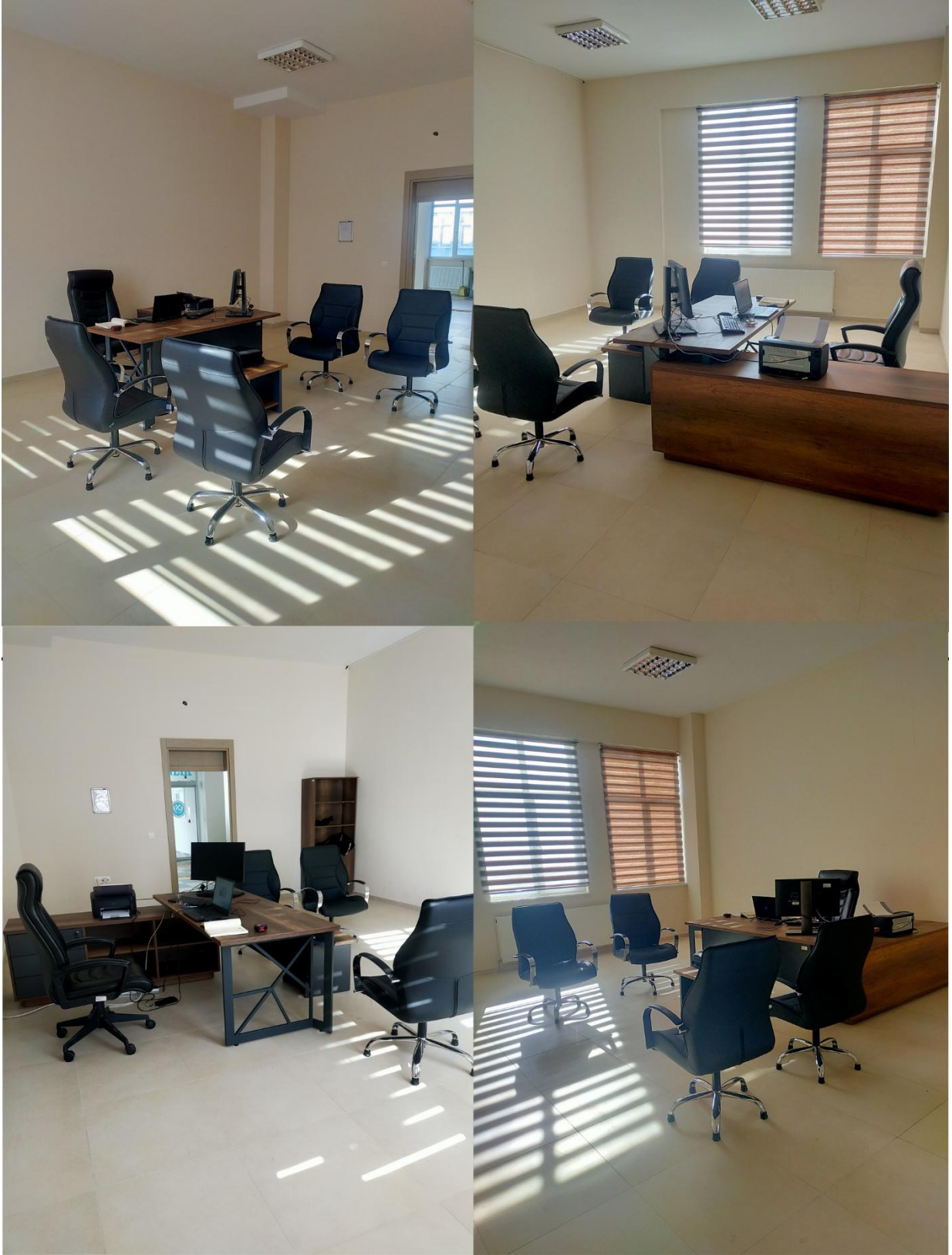

Fotoğraf 12.1. Örnek Oda

13. Islak Hacimler – Tuvaletler



a-ENGELLİ TUVALETİ VE SESLİ UYARI CİHAZI



c- YÖNLENDİRME LEVHALARI

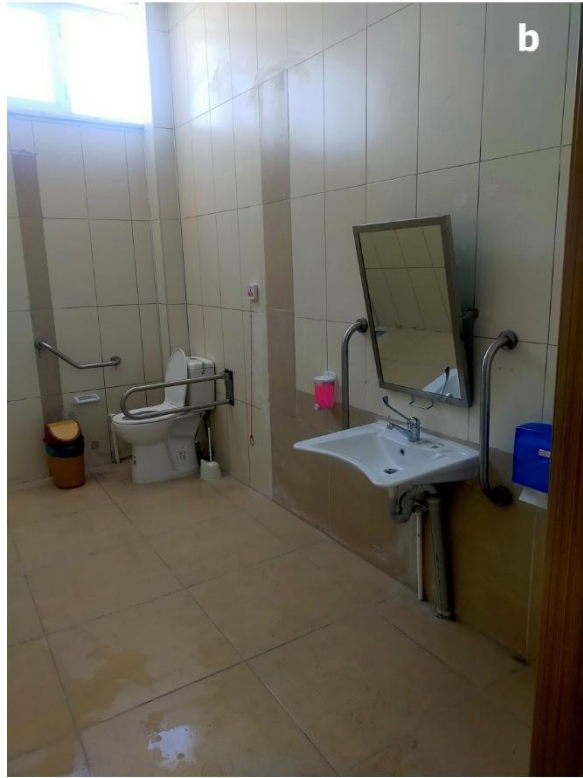

b-ENGELLİ TUVALETİ GENEL GÖRÜNÜM



d-ACİL DURUM UYARI CİHAZI



KAYSERİ ÜNİVERSİTESİ
DEVELİ SOSYAL VE BEŞERİ BİLİMLER BİNASI
MEKÂNDANIN ERİŞİLEBİLİRLİK



a-ENGELLİ TUVALETİ DIŞA AÇILIR KAPI

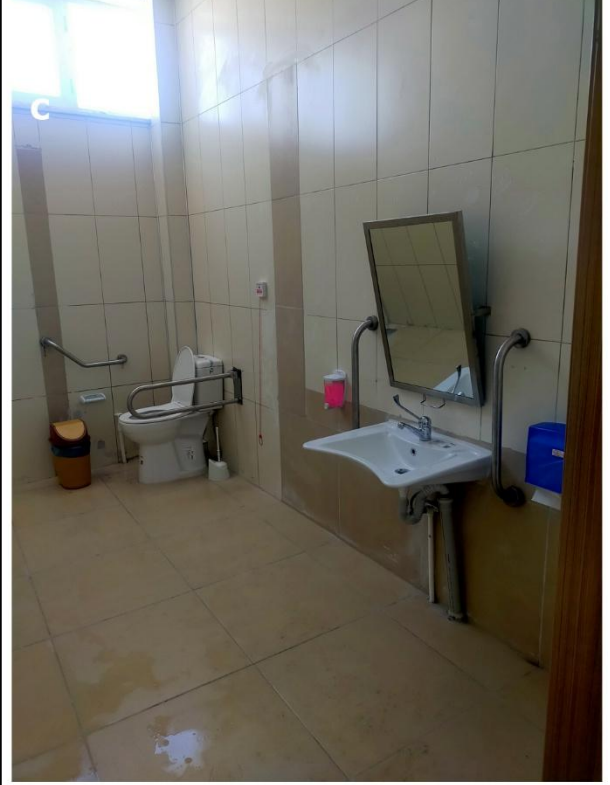

c- KLOZET VE LAVABO ARASI MESAFE



b-KLOZET VE TUTUNMA BARLARI



d-LAVABO VE AYNA



KAYSERİ ÜNİVERSİTESİ
DEVELİ SOSYAL VE BEŞERİ NİLİMLER BİNASI
MEKÂNDAN ERİŞİLEBİLİRLİK



a-Odalar

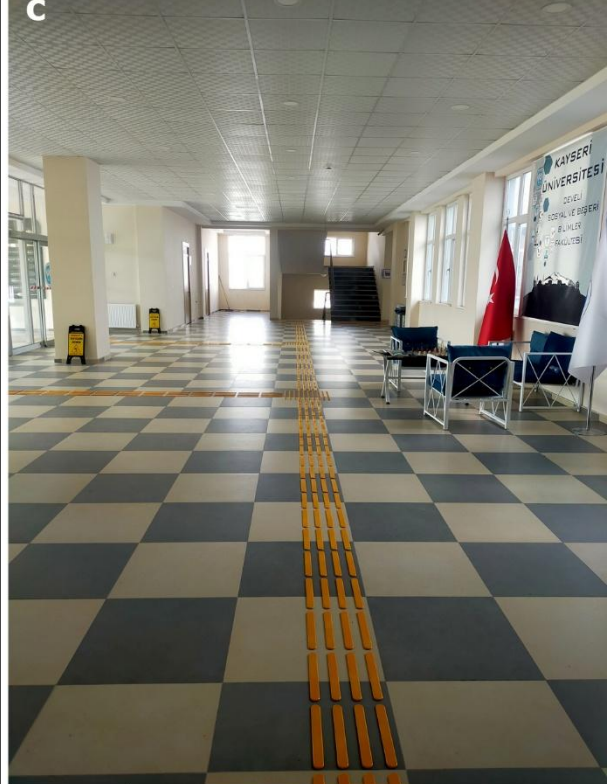

c- İç Mekan



b- Bina yakınındaki ATM



d-Bina Girişi

Fotoğraf 14.1. Uzanma Mesafeleri